

ESTEVE veterinaria organiza el

SIMPOSIO ESTEVE en Leishmania

NUEVO ENFOQUE EN EL DIAGNÓSTICO, TRATAMIENTO Y PREVENCIÓN DE LA LEISHMANIOSIS CANINA

Barcelona, jueves 14 de junio de 2012, de 21,00 a 22,30 h

COL-LEGI OFICIAL DE VETERINARIS DE BARCELONA

Av. República Argentina, 21-25 – Barcelona

Tel: 93 211 24 66

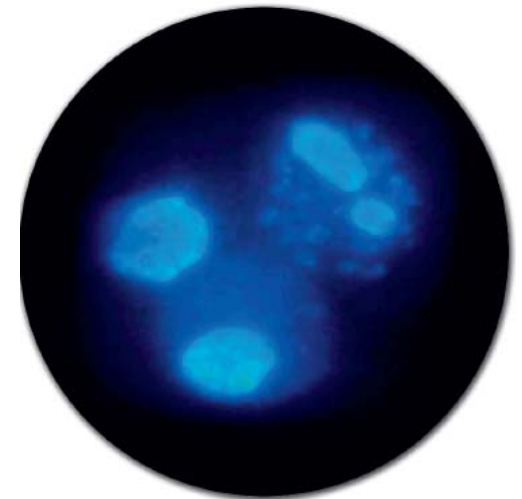

Ponentes:

Jorge Cristóbal. DVM. Especialista LEISPRO ESTEVE

Durante el Simposium se presentará el *PROGRAMA* **leiSpro**[®] para el control de la Leishmaniosis.
Al finalizar se servirá un aperitivo.

Para confirmar su asistencia puede ponerse en contacto con el delegado de Esteve en la zona, Carla Mendonça
Tel. 676979312, Helena Arce Tel. 650978101 o Marta Aguilera Tel. 669877758.